REF: # 9831 **CALPE/MORAIRA**

INFO

PREIS:	192.000 €
TYP EIGENTUM:	Appartment
STADT:	Calpe/Moraira
SCHLAFZIMMER:	1
BADEZIMMER:	1
GEBAUT (m2):	77
GRUNDSTÜCK (m 2):	-
TERRASSE (m2):	-
JAHR:	-
ETAGEN:	-
Nachricht	-

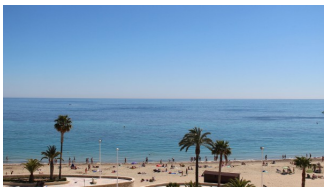

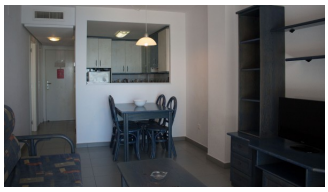

BESCHREIBUNG

Mehrere Wohnungen mit Meerblick zum Verkauf in Calpe mit einem Schlafzimmer. Jede Wohnung verfügt über ein Wohn-Esszimmer mit Zugang zur Terrasse, separate Küche, ein Schlafzimmer und ein Badezimmer. Nur 2 Minuten zu Fuß zum Sandstrand von La Fossa und dem Boulevard mit Restaurants und Bars. Das Zentrum von Calpe ist 2,5 km entfernt. Das Hipocampus-Gebäude beherbergt Wohnungen mit 1, 2 und 3 Schlafzimmern. Ideal für Ferienvermietung. Das Gebäude verfügt über einen Aufzug, einen 24-Stunden-Concierge-Service, einen beheizten Innenpool mit Jacuzzi und eine Garage. Im Außenbereich gibt es einen Garten und 2 Gemeinschaftspools (Erwachsene und Kinder). (übersetzt mit DeepL)

ENERGETIC CERTIFIED

ANSICHTEN

- Panorama
- Meerblick

PARKPLATZ

Garage Anzahl Autos : 1

HEIZUNG

- Zentralheizung Gas

PROPERTY GALLERY

"OUR EXPERIENCE IS YOUR GUARANTEE"