VIASS iberiaproperty

REF: # 13066 **LA NUCIA/POLOP**

INFO

PREIS:	375.000 €
TYP EIGENTUM:	Villa
STADT:	La Nucia/Polop
SCHLAFZIMMER:	3
BADEZIMMER:	2
GEBAUT (m2):	204
GRUNDSTÜCK (m2):	-
TERRASSE (m2):	-
JAHR:	-
ETAGEN:	-
Nachricht	-

BESCHREIBUNG

Prächtige Doppelhaushälfte mit Meerblick in einer schönen und ruhigen Urbanisation, die zu Polop de la Marina gehört. Das Anwesen hat eine bebaute Fläche von ca. 205 Metern, zusätzlich zu ca. 270 Metern, die zum Grundstück gehören. Das Haus erstreckt sich über 3 Etagen. Das Erdgeschoss besteht aus einer Eingangshalle, einem geräumigen und hellen Wohnzimmer mit Kamin, dies hat direkten Zugang zu einer überdachten Terrasse, zusätzlich zum gesamten Außenbereich. Auf der gleichen Etage befinden sich eine große, voll möblierte und ausgestattete Küche sowie 2 Schlafzimmer und 1 Badezimmer. Im Obergeschoss befindet sich eine herrliche Suite mit eigenem Bad, von der aus wir auf eine große Terrasse gelangen, von der aus wir einen weiten Panoramablick genießen können. Im Untergeschoss befindet sich eine geräumige Garage, dank ihrer 83 Meter ermöglicht uns dieser Raum, eine große Anzahl von Habseligkeiten sowie 3 Fahrzeuge unterzubringen. Die herrliche Lage und Ausstattung ermöglicht es uns,

die sonnigsten Tage zu genießen, ohne Details zu verlieren. Die Ausstattung des Hauses ist sehr umfangreich, es verfügt über TravertinMarmorböden, Kamin, doppelt verglaste Fenster, Sicherheitsgitter, elektrische Jalousien im Wohnzimmer und auf der Terrasse, Klimaanlage, Zentralheizung durch Heizkörper, Einbauschränke, automatisches Bewässerungssystem, Wasserenthärter, elektrisches Garagentor, Unter anderem. Der Gemeinschaftsbereich bietet uns eine einzigartige Atmosphäre, in ihm finden wir wunderschöne Gärten sowie einen herrlichen Swimmingpool mit Wasserfall, der von einem sehr schönen und gepflegten Gartenbereich umgeben ist.

ENERGETIC CERTIFIED

PROPERTY GALLERY

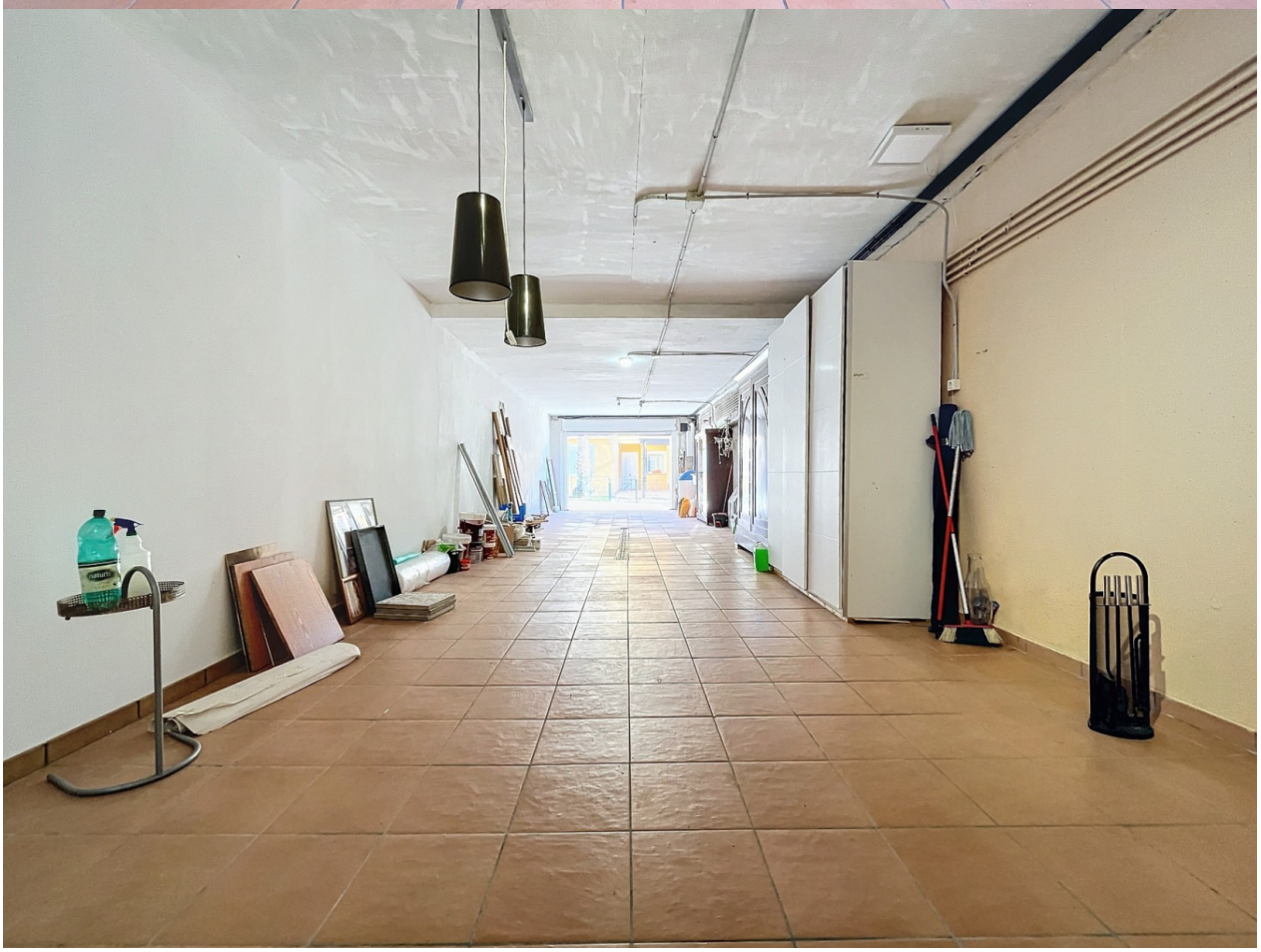

"OUR EXPERIENCE IS YOUR GUARANTEE"