VIASS iberiaproperty

**REF: # 12061** **COSTA MURCIA**

## INFO

| | |
|---|---|
| **PREIS:** | 599.000 € |
| **TYP EIGENTUM:** | Villa |
| **STADT:** | Costa Murcia |
| **SCHLAFZIMMER:** | 4 |
| **BADEZIMMER:** | 3 |
| **GEBAUT ( m2 ):** | 135 |
| **GRUNDSTÜCK ( m2 ):** | 300 |
| **TERRASSE ( m2 ):** | - |
| **JAHR:** | - |
| **ETAGEN:** | - |
| **Nachricht** | - |

## BESCHREIBUNG

GOLFVILLEN IN FRONTLINE IN RODA GOLF Frontline Golfvilla mit privatem Pool und Parkplatz auf dem Grundstück. Die Villa verfügt über eine Terrasse im Erdgeschoss und 2 Terrassen im ersten Stock, auf der Sie jeden Tag des Jahres alle Sonnenstunden genießen können. Der Komplex befindet sich in Roda Golf (Murcia), in der Nähe der Strände von Mar Menor und ist von allen Dienstleistungen und Sportanlagen umgeben.

## ENERGETIC CERTIFIED

## ANSICHTEN

- Panorama

## GARTENTERRASSEN

- Privater Garten

## PROPERTY GALLERY

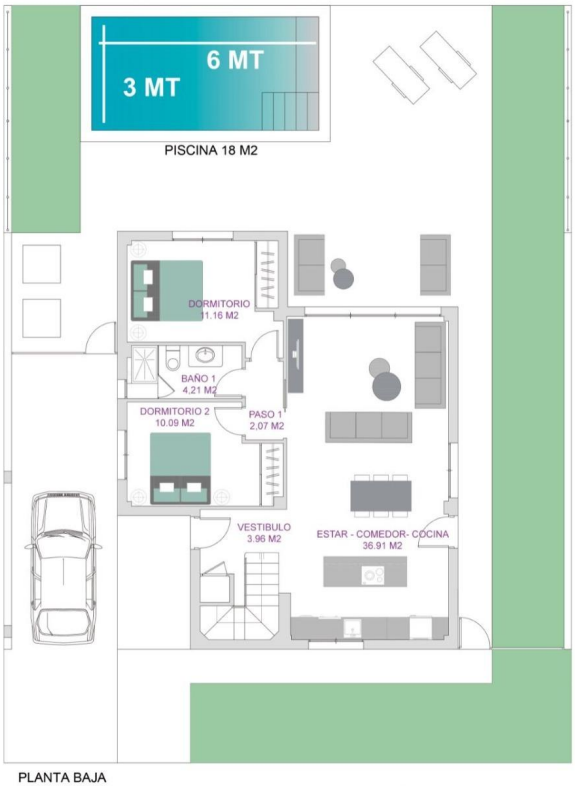


# VILLA 17

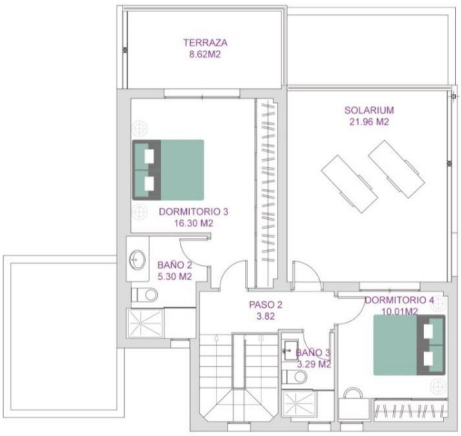


***"OUR EXPERIENCE IS YOUR GUARANTEE"***