REF: # 11166 **CALPE/MORAIRA**

INFO

PREIS:	579.000 €
TYP EIGENTUM:	Appartment
STADT:	Calpe/Moraira
SCHLAFZIMMER:	3
BADEZIMMER:	2
GEBAUT (m2):	85
GRUNDSTÜCK (m 2):	-
TERRASSE (m2):	-
JAHR:	-
ETAGEN:	-
Nachricht	-

BESCHREIBUNG

SCHÖNE WOHNUNGEN MIT MEERBLICK IN CALPE Wunderschönes Appartement in der ersten Reihe des Strandes La Fossa in Calpe. Apartments mit 1, 2 und 3 Schlafzimmern voll möbliert, ein ausgestattetes Badezimmer, eine offene und ausgestattete Küche und Wohn-Esszimmer. Vom Esszimmer aus hat man Zugang zur Terrasse, die einen herrlichen Meerblick bietet. Sie können auch die schöne Aussicht auf Las Salinas genießen. Parkplätze sind gegen einen Aufpreis verfügbar. In den Gemeinschaftsbereichen gibt es einen Swimmingpool für Erwachsene und Kinder sowie einen Whirlpool. Eine unglaubliche Gelegenheit für Liebhaber des Meeres. Calpe, einer der Orte von La Marina Alta, liegt an der Nordküste der Provinz Alicante, umgeben von den Orten Altea, Benidorm, Teulada-Moraira und Benissa. Calpe bietet eine wunderbare Mischung aus alter valencianischer Kultur und modernen touristischen Einrichtungen. Es ist ein idealer Ausgangspunkt, um die Umgebung zu erkunden oder die vielen Strände zu genießen. Allein in Calpe gibt es drei der schönsten Sandstrände an der Küste. Calpe hat auch zwei Segelclubs: Real Club Náutico de Calpe

und Club Náutico de Puerto Blanco. Das Fischerdorf Calpe, das sich zu einem Touristenmagneten entwickelt hat, befindet sich in idealer Lage und ist über die Autobahn A7 und die N332, die von Valencia nach Alicante führt, leicht zu erreichen. Der Flughafen von Alicante ist etwa eine Stunde und der Flughafen von Valencia 1,5 Stunden entfernt.

ENERGETIC CERTIFIED

ANSICHTEN

- Panorama

PROPERTY GALLERY

APARTAMENTO 16B - 18B
APARTMENT 16B - 18B
3 DORMITORIOS / *3 BEDROOMS*

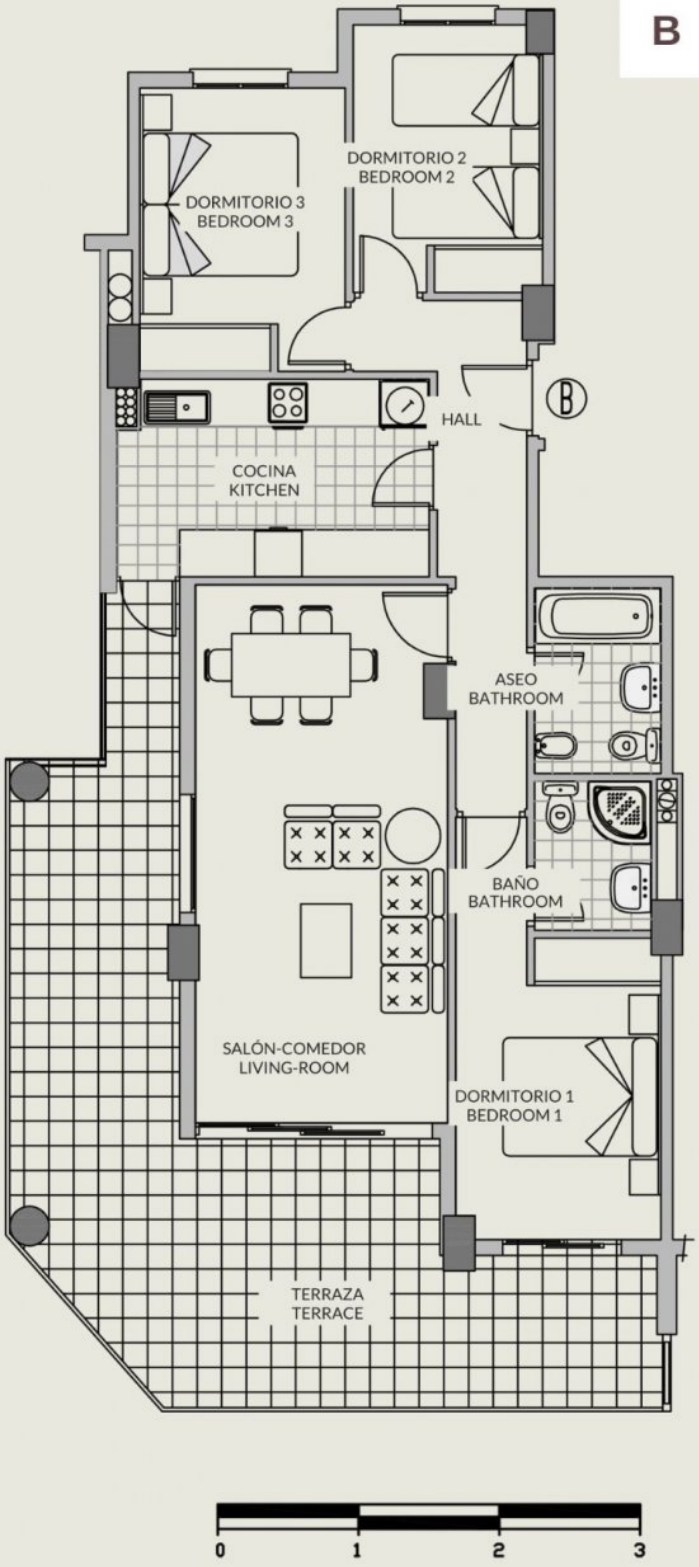

SUPERFICIES / *SURFACES* 16B	
Superficie construida *Builded surface*	85,28m2
Terraza cubierta *Covered terrace*	35,22m2
Elementos comunes *Communal areas*	17,05m2
TOTAL APARTAMENTO **APARTAMENT TOTAL**	**137,55m2**

SUPERFICIES / *SURFACES* 18B	
Superficie construida *Builded surface*	85m2
Terraza cubierta *Covered terrace*	26,50m2
Terraza descubierta *Outdoor terrace*	5,29m2
Elementos comunes *Communal areas*	17m2
TOTAL APARTAMENTO **APARTAMENT TOTAL**	**133,79m2**

"OUR EXPERIENCE IS YOUR GUARANTEE"