VIASS iberiaproperty

REF: # 10929 **LOS ALCAZARES (SERENA GOLF)**

INFO

PREIS:	382.500 €
TYP EIGENTUM:	Villa
STADT:	Los Alcazares (Serena Golf)
SCHLAFZIMMER:	3
BADEZIMMER:	2
GEBAUT (m2):	110
GRUNDSTÜCK (m2):	350
TERRASSE (m2):	99
JAHR:	-
ETAGEN:	-
Nachricht	-

BESCHREIBUNG

NEUBAU VILLEN IN LOS ALCAZARES Neubau einer freistehenden Villa auf einem großzügigen Grundstück von 350m2 in Los Alcazares. Villa mit 3 Schlafzimmern und 2 Bädern, offene Küche mit dem Wohnbereich, Einbauschränke, Solarium, privater Garten mit Off-Road-Parkplatz und Platz für einen Swimmingpool. Eine Option für einen privaten Pool zu einem Aufpreis. Das geräumige Wohnzimmer hat große Schiebetüren zu einer Terrasse. Großzügige Terrassen auf der Vorder- und Rückseite sorgen dafür, dass die Eigentümer den ganzen Tag über ein Sonnenbad nehmen können. Diese Villen verfügen über moderne Einbauküchen mit einer Auswahl an Farben für Küchenmöbel und Wandfliesen sowohl in Küchen und Bädern als auch für Böden und Terrassen. Residential von Villen befindet sich 1 km vom Strand und der Stadt Los Alcázares, wo Sie verschiedene Wassersportarten ausüben können, umgeben von mehreren Golfplätzen. City of Cartagena weniger als 15 Minuten mit dem Auto und 30 Minuten vom Flughafen Murcia Corvera.

ENERGETIC CERTIFIED

ANSICHTEN

- Panorama

KLIMAANLAGE

- Zentral

PARKPLATZ

Garage Anzahl Autos : 1

Parkplatz Anzahl Autos: 1

GARTENTERRASSEN

- offene Terrasse
- umzäunt
- Privater Garten

EXTRA

- Stahltür

PROPERTY GALLERY

Superficie Parcela	350.00 m²
Superficie construida Vivienda	96.20 m²
Superficie construida Garaje	14.63 m²
Superficie construida Piscina	12.00 m²
Superficie Zonas Verdes	99.05 m²
Superficie Solarium	69.21 m²
Superficie Patio	112.80 m²

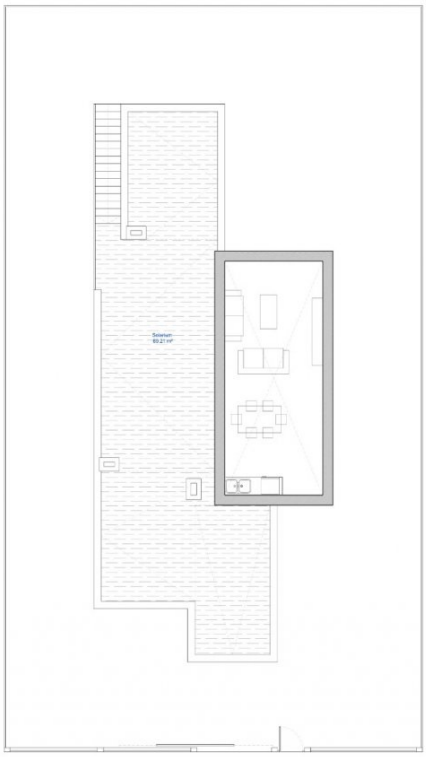

"OUR EXPERIENCE IS YOUR GUARANTEE"