VIASS iberiaproperty

Villajoyosa, Calle Costera de la mar, 3 , 03570, +34 603 500 700 | Albir (Alfaz del pi), Boulevard los Musicos 6, Albir, 03581, +34 966 866 563

REF: # 4298 **QUESADA-ROJALES (CIUDAD QUESADA)**

INFO

PREIS:	439.525 €
TYP EIGENTUM:	Villa
STADT:	Quesada-Rojales (Ciudad Quesada)
SCHLAFZIMMER:	3
BADEZIMMER:	3
GEBAUT (m2):	190
GRUNDSTÜCK (m2):	400
TERRASSE (m2):	-
JAHR:	2018
ETAGEN:	-
Nachricht	-

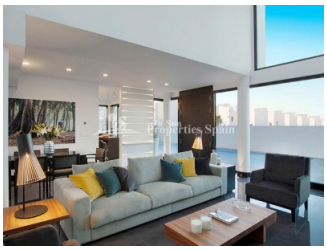

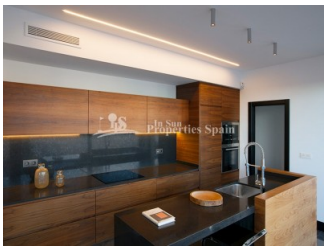

BESCHREIBUNG

NEUBAU: Hochwertige Villen in CIUDAD QUESADA mit einer Auswahl von 3 oder 4 Schlafzimmer, 2 oder 3 Bäder. Die Immobilien verfügen über einen privaten Pool von (4m x 8m), voll ausgestattete Küche, Privatparkplatz und geräumige Terrassen. Eine Auswahl von Grundstücken gibt es von 400m2 bis 700m2 mit Blick auf den natürlichen Salzsee und die umliegende Landschaft. Verschiedene Modelle sind erhältlich von 160m2 bis 190m2 Wohnfläche, Die Villen sind auf einem hohen Standard gebaut. Startpreise ab 389.300 € mit Fertigstellung ab Mai 2017.

ENERGETIC CERTIFIED

STIL

- Modern
- Klassisch

ENTFERNUNG :

Strand : 5 Km

Flughafen: 20 Km

Stadtzentrum : 3 Km

ORIENTIERUNG

Südwest

MÖBEL

- unmöbliert

PARKPLATZ

Garage Anzahl Autos : 1

FLOARING

- Kachelboden

KÚCHE

- Offene Küche
- Ausgestattet

GARTENTERRASSEN

- überdachte Terrasse
- offene Terrasse

HEIZUNG

- Fussbodenhz. Bäder

ENERGETIC CERTIFIED

"OUR EXPERIENCE IS YOUR GUARANTEE"