REF: # 4001 **ORIHUELA COSTA (LA ZENIA)**

INFO

PREIS:	174.000 €
TYP EIGENTUM:	Appartment
STADT:	Orihuela Costa (La Zenia)
SCHLAFZIMMER:	3
BADEZIMMER:	2
GEBAUT (m2):	86
GRUNDSTÜCK (m2):	-
TERRASSE (m2):	18
JAHR:	2018
ETAGEN:	-
Nachricht	-

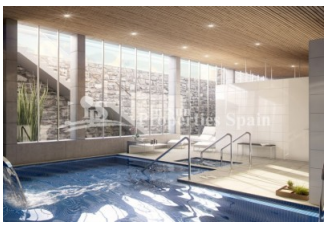

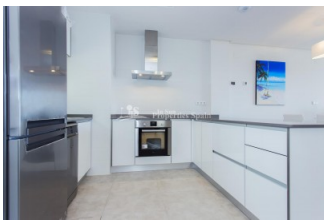

BESCHREIBUNG

NEUE - Moderne Apartments mit 2 Schlafzimmer in LOS DOLSES - VILLMARTIN Golf "GREEN HILLS". Die Wohnanlage liegt umgeben von allen Annehmlichkeiten. 1 km vom neuen Einkaufszentrum "Zenia Boulvard" und 2 km zu den Stränden von La Zenia (Orihuela Costa). Alle Apartments haben 2 Schlafzimmer, 2 Badezimmer mit Fußbodenheizung, auf Wunsch kann die Heizung im restlichen Bereich des Hauses mit integriert werden und eine geräumige Terrasse um die Sonne und das mediterrane Klima genießen zu können. Die Preise liegen bei 143.000 € bis 212.000.- €

ENERGETIC CERTIFIED

STIL

- Modern
- Klassisch

ANSICHTEN

- Panorama
- Meerblick

KLIMAANLAGE

- Zentral

ENTFERNUNG :

Strand : 2 Km

Flughafen: 50 Km

Stadtzentrum : 1 Km

ORIENTIERUNG

Südwest

MÖBEL

- unmöbliert

PARKPLATZ

Garage Anzahl Autos : 1

Parkplatz Anzahl Autos: 1

WOHNFLÄCHE

- Lagerraum
- En-suite Bad

FLOARING

- Kachelboden
- Steinboden

KÚCHE

- Offene Küche
- Ausgestattet
- Granitarbeitsfläche

GARTENTERRASSEN

- überdachte Terrasse
- offene Terrasse
- Aussenbeleuchtung
- umzäunt
- Natursteinmauern
- elektr. Tor
- Gemeinschaftsgarten

HEIZUNG

- Zentralheizung elektr.
- Fussbodenhz. Bäder

EXTRA

- Einbauschränke
- Doppelverglasung
- Satellitenfernsehen
- Lagerraum

PROPERTY GALLERY

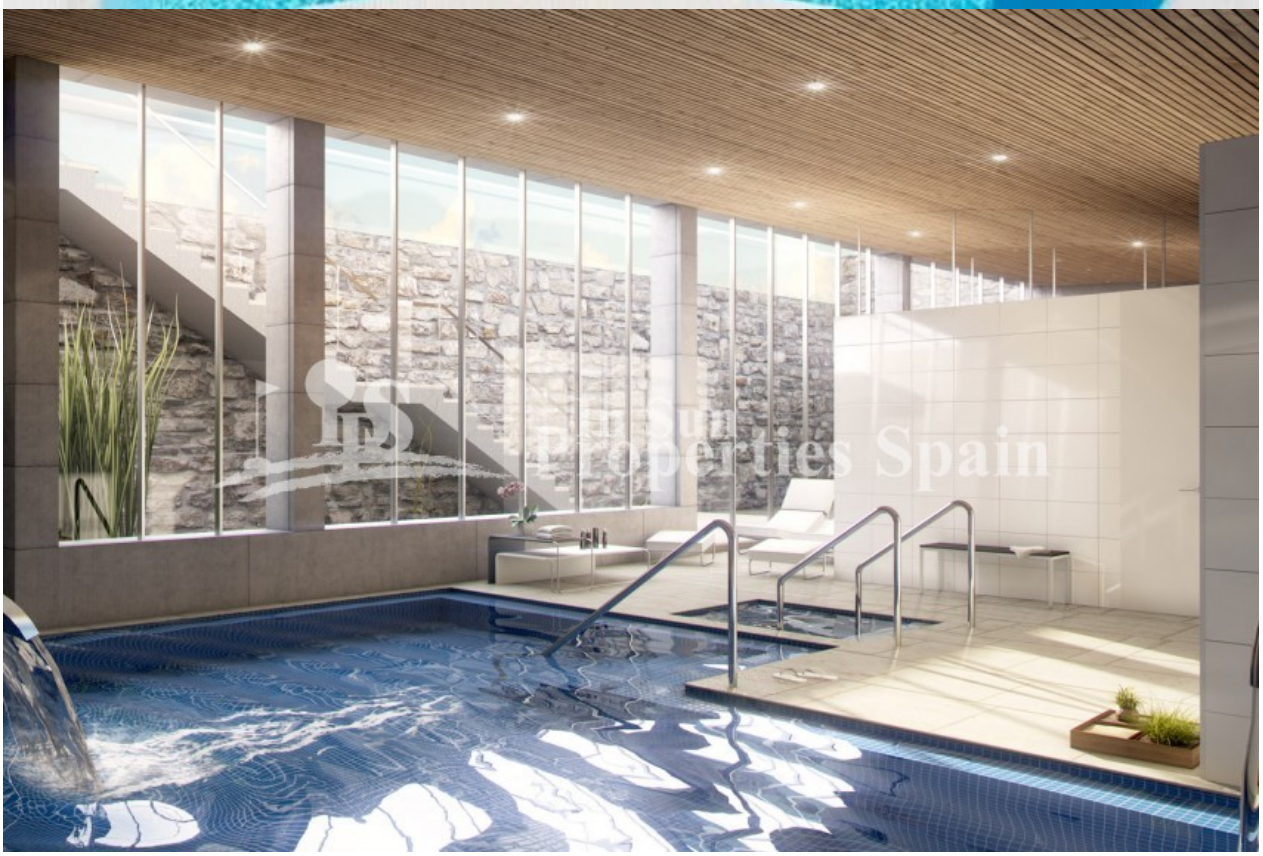

In Sun
Properties Spain

In Sun
Properties Spain

In Sun
Properties Spain

In Sun
Properties Spain

In Sun
Properties Spain

In Sun
Properties Spain

In Sun
Properties Spain

In Sun
Properties Spain

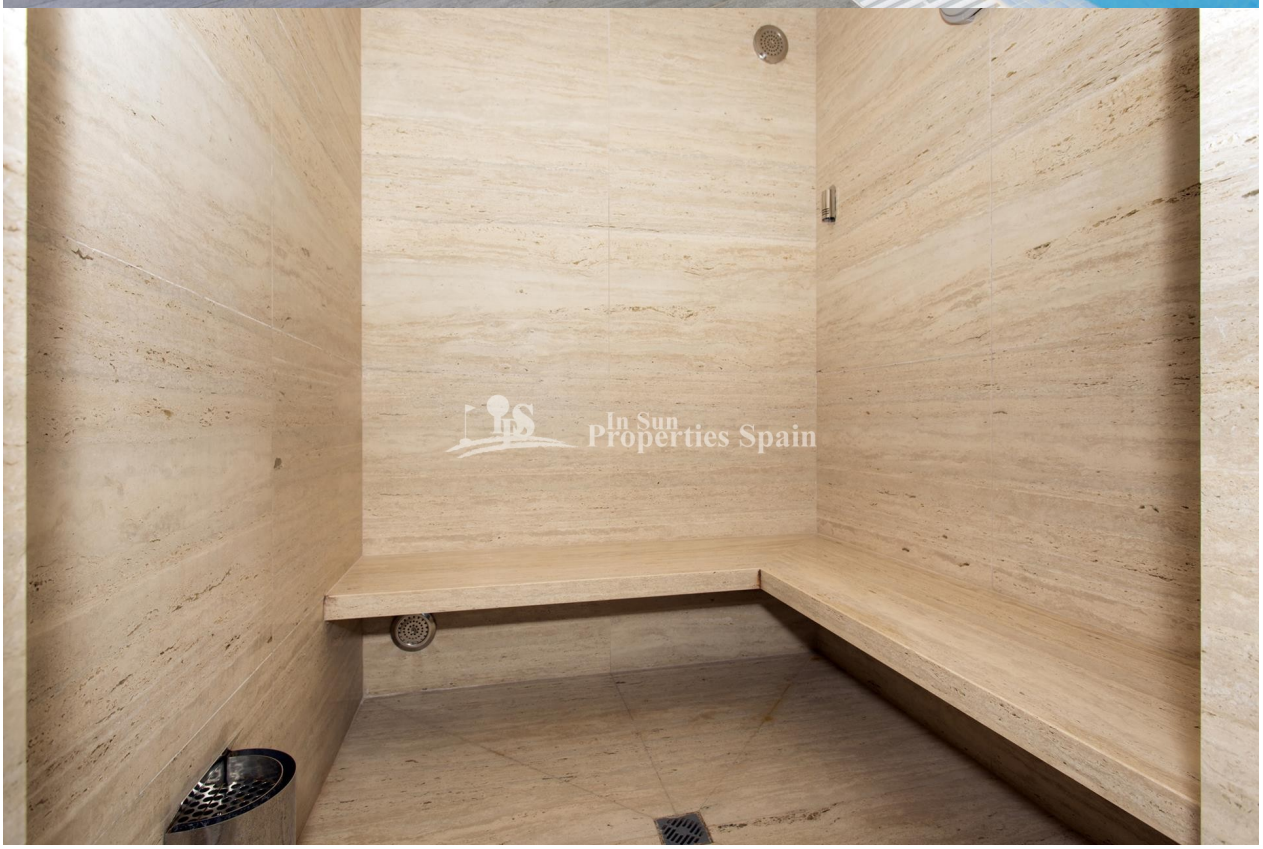
In Sun
Properties Spain

In Sun
Properties Spain

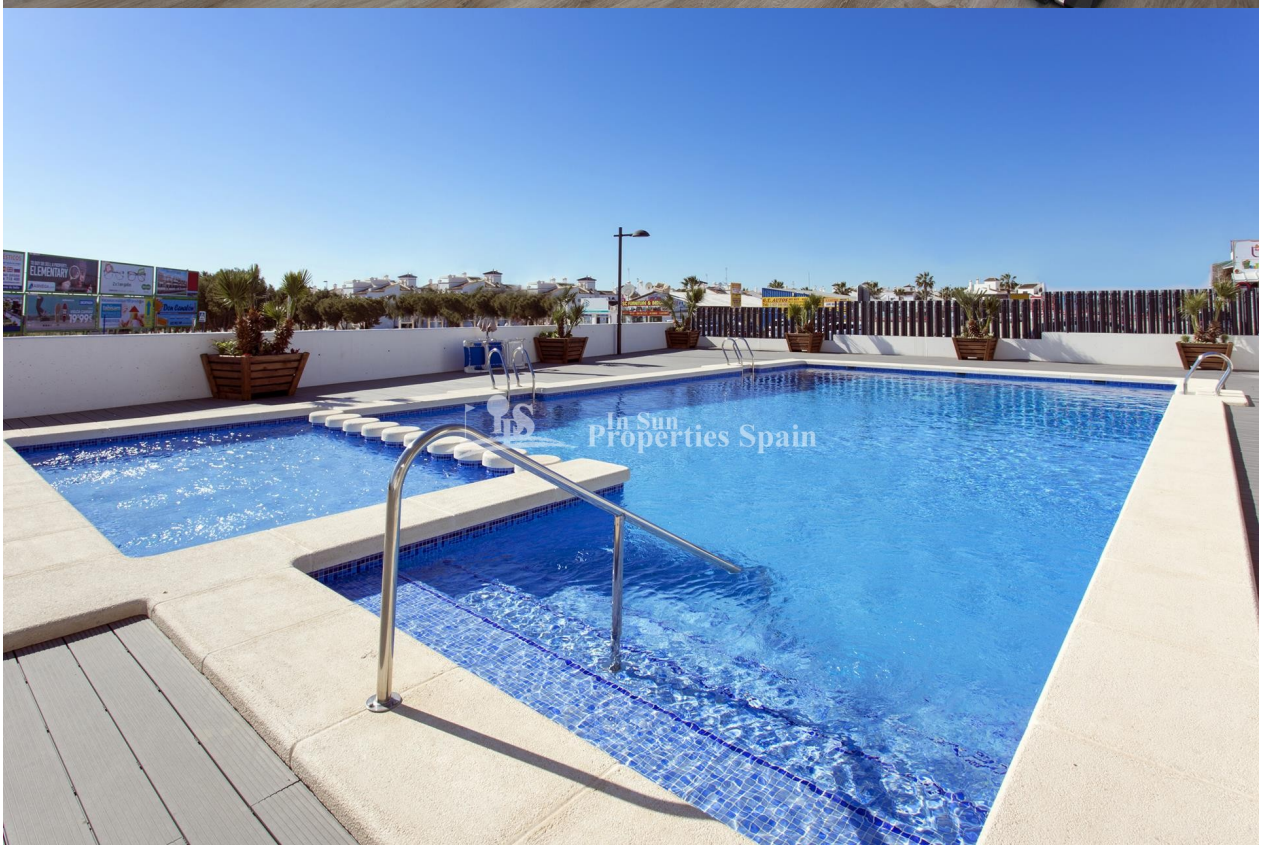
In Sun
Properties Spain

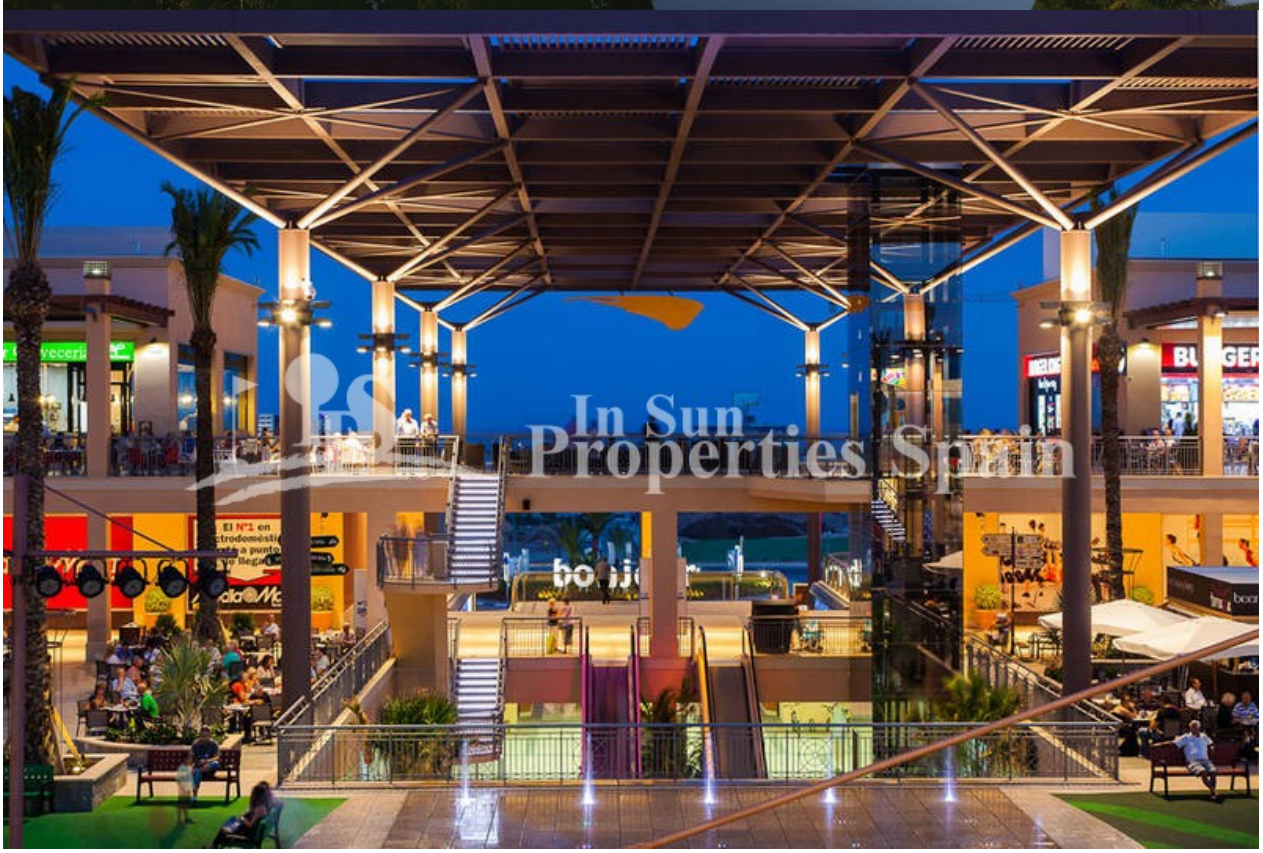

"OUR EXPERIENCE IS YOUR GUARANTEE"