REF: # 10539 **ORIHUELA COSTA**

INFO

PREIS:	925.000 €
TYP EIGENTUM:	
STADT:	Orihuela Costa
SCHLAFZIMMER:	2
BADEZIMMER:	2
GEBAUT (m2):	98
GRUNDSTÜCK (m2):	-
TERRASSE (m2):	-
JAHR:	-
ETAGEN:	-
Nachricht	-

BESCHREIBUNG

NEU GEBAUTE WOHNANLAGE IN LAS COLINAS GOLF Die neue Wohnanlage besteht aus 15 Luxuswohnungen mit großen Terrassen und Blick auf die umliegende Grünfläche. Wir haben eine Kombination aus moderner und traditioneller mediterraner Architektur geschaffen. Unsere Idee war es von Anfang an, die Wohnungen mit einer Materialbeschreibung auszustatten, die unter anderem eine Fußbodenheizung mit Wasser, einen Wasserhahn, ein Lufterneuerungssystem, schalldämpfende Decken, lackierte Küchen, ein Smart Home System und vieles mehr beinhaltet. Wenn man die privilegierte Lage und die Aussicht in Betracht zieht, glauben wir, dass der Komplex die idealen Bedingungen bietet, um die Kriterien von Kunden mit exquisitem Geschmack zu erfüllen. Die dritte Etage besteht aus 3 Wohnungen: 2 Wohnungen mit 3 Schlafzimmern, 3 Bädern und einem Gäste-WC und 1 Wohnung mit 2 Schlafzimmern, 2 Bädern. Von den Wohnungen haben Sie direkten Zugang zu großen Terrassen auf der gleichen Ebene wie die Wohnung. Sie haben außerdem eine Treppe, die Sie auf die Sonnenterrasse führt, wo jede Wohnung im obersten

Stockwerk einen privaten Swimmingpool, eine Toilette, eine Außenküche mit einem kleinen Aufzug von der Küche im Erdgeschoss und vieles mehr hat. Auf Las Colinas Golf [amp;] Country Club finden Sie außerdem eine Vielzahl von Annehmlichkeiten für die Eigentümer wie Tennis, Padel-Tennis, Fitness, Massage, Golf, Trekking und vieles mehr. Im Las Colinas Golf [amp;] Country Club finden Sie auch eine Reihe von Restaurants sowie einen Minimarkt mit frisch gebackenem Brot und vielem mehr. Auf 200.000 Quadratmetern können Sie wunderschöne mediterrane Landschaften genießen und malerische Spaziergänge durch die üppige, einheimische Flora und die ausgedehnten Orangen- und Zitronenhaine unternehmen. Komplex befindet sich 40 Minuten vom Flughafen Alicante und 1 Stunde Murcia - Corvera Flughafen.

ENERGETIC CERTIFIED

ANSICHTEN

- Panorama

GARTENTERRASSEN

- offene Terrasse

EXTRA

- Stahltür
- Lagerraum

PROPERTY GALLERY

ESC. B - PLANTA 3ª

	ESC A		ESC B	
P03	13	14	15	
P02	09	10	11	12
P01	05	06	07	08
P00	01	02	03	04
S01	PARKING			

Sup. construida vivienda:	98,50 m²
Sup. terraza cubierta:	9,00 m²
Sup. terraza descubierta:	66,00 m²
SUPERFICIE TOTAL:	173,50 m²
Piscina:	17,90 m²

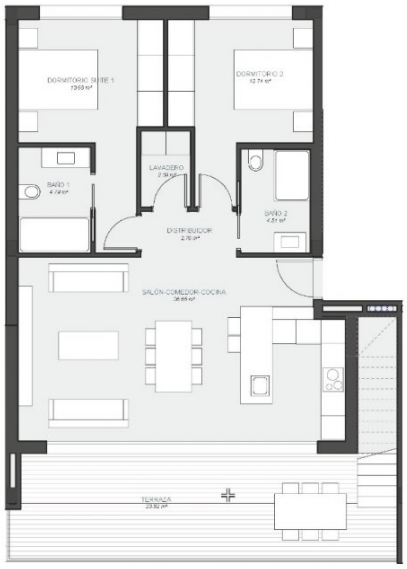

Escala: 1 : 75

ESC. B - SOLARIUM

	ESC A		ESC B	
P03	13	14	15	
P02	09	10	11	12
P01	05	06	07	08
P00	01	02	03	04
S01	PARKING			

Sup. construida vivienda:	98,50 m²
Sup. terraza cubierta:	9,00 m²
Sup. terraza descubierta:	66,00 m²
SUPERFICIE TOTAL:	173,50 m²
Piscina:	17,90 m²

Escala: 1 : 75

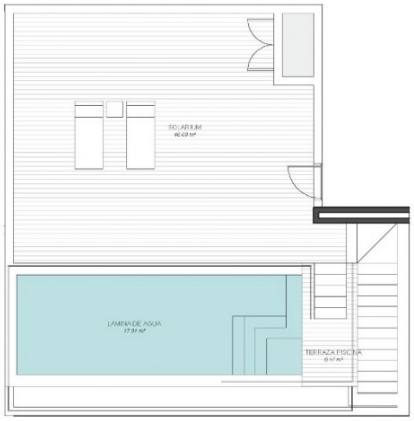

Planta Baja

"OUR EXPERIENCE IS YOUR GUARANTEE"